

Q:\Gebäude\SCHULENGS Kallenweide (Amandastraße 42)\Zeichnungen\100 Bauzeichnungen\B - Bestandszeichnungen\B_101_Erdgeschoss

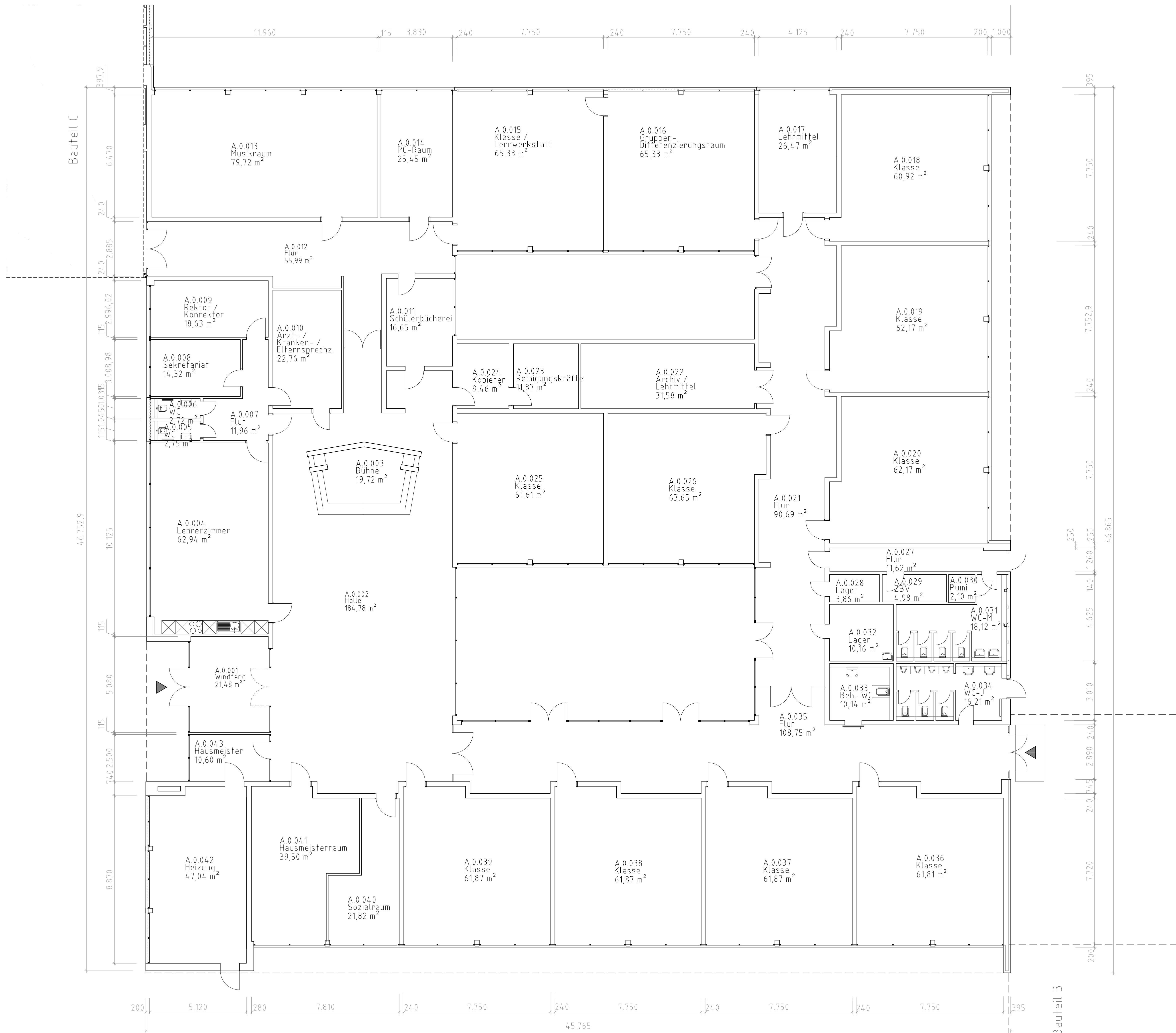

Fachamt: STADT ELSHORN Gebäudemanagement Schulstraße 15-17, 25335 Elmshorn			 Elshorn Der Bürgermeister
Projekt: GRUNDSCHULE KALTENWEIDE Amandastraße 42, 25335 Elmshorn			
Bestandszeichnung			
Planinhalt: Grundriss Erdgeschoss		Maßstab: 1:100 Plan Nr.: 70_0650_42_BTA_B_101_01	Elmshorn, den 07.01.2019
bearbeitet:	Datum: 26.09.24	Name: sa	
gezeichnet:	07.01.2019	pz	
geprüft:			
I. A. Name			
Vervielfältigung, Umarbeitung, Veröffentlichung und Weitergabe an Dritte nur mit Zustimmung der Stadt Elmshorn oder zum eigenen Gebrauch. Maße sind vor Ort zu prüfen. ALKIS-Grundlage Stand 25.08.2018 © GeoBasis-DE/LVermGeo SH (www.LVermGeoSH.schleswig-holstein.de) © Stadt Elmshorn			

Q:\Gebäude\SCHULENGS Kaltenweide (Amandastraße 42)\Zeichnungen\100 Bauzeichnungen\P - Planung\P7_Haus BIGSK_Haus B_WC-Variante.rvt

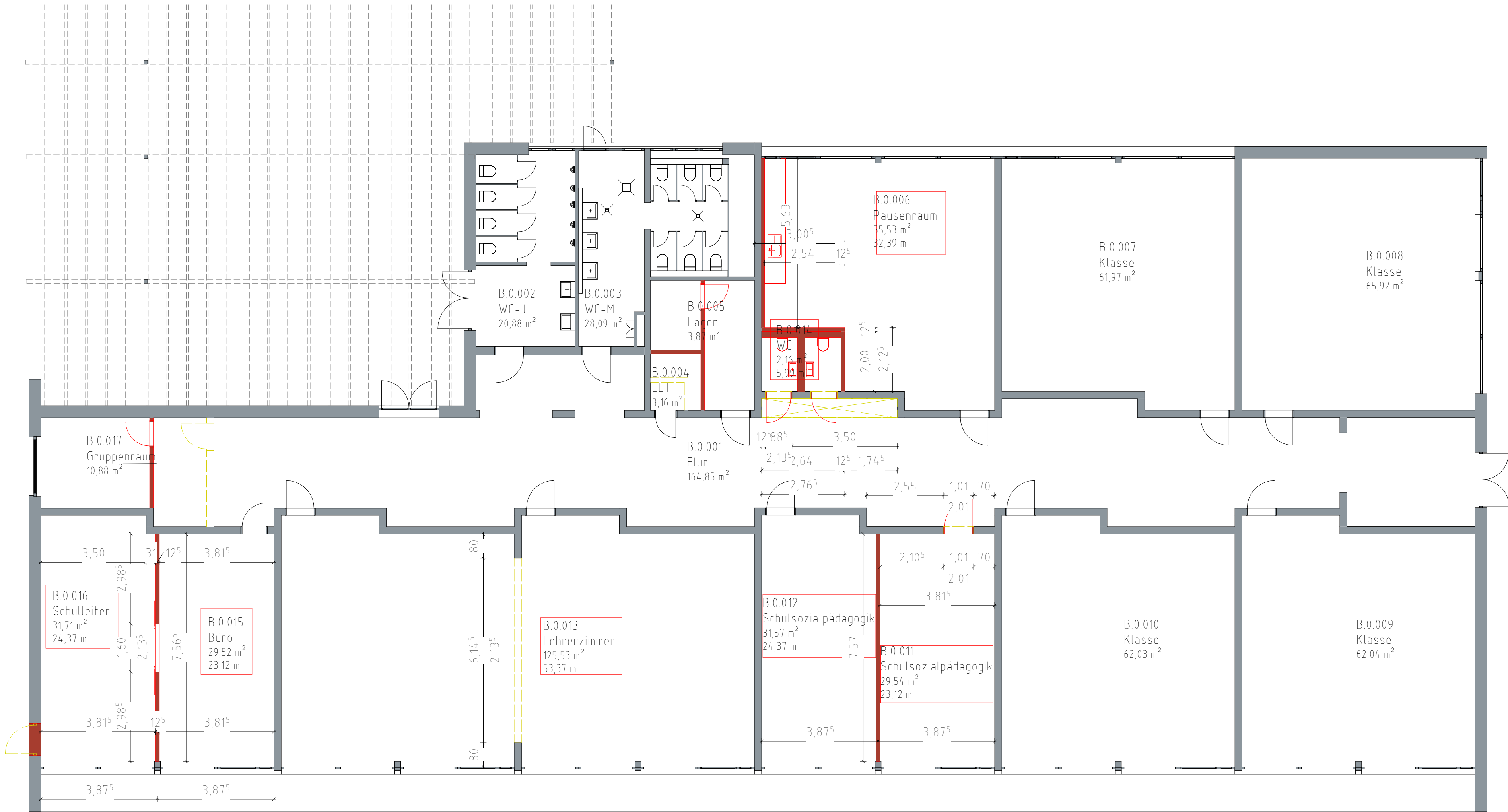

Legende

- Neubau
- Bestand
- Abbruch
- A.0.00X
Zimmer
xx m²



Raumname geändert/Neu

Fachamt: STADT ELMSHORN Gebäudemanagement Schulstraße 15-17, 25335 Elmshorn			 Elmshorn Der Oberbürgermeister	
Projekt: GRUNDSCHULE KALTENWEIDE Änderung verschiedene Räume Amandastraße 42, 25335 Elmshorn				
Entwurf				
Planinhalt: GRUNDRISS Erdgeschoss			Maßstab: 1 : 100 Plan Nr.: 70_0650_42_BTb_P_101_01	
	Datum:	Name:	Elmshorn, den i.A.Name	
bearbeitet:	10.04.2025	SZ		
gezeichnet:	17.10.2024	sa		
geprüft:				
Vervielfältigung, Umarbeitung, Veröffentlichung und Weitergabe an Dritte nur mit Zustimmung der Stadt Elmshorn oder zum eigenen Gebrauch. Maße sind vor Ort zu prüfen. ALKIS-Grundlage Stand 25.02.2023 © GeoBasis-DE/LVermGeo SH (www.LVermGeoSH.schleswig-holstein.de) Luftbilder Stand April 2019				
© Stadt Elmshorn				

Vervielfältigung, Umarbeitung, Veröffentlichung und Weitergabe an Dritte nur mit Zustimmung der Stadt Elmshorn oder zum eigenen Gebrauch.
Maße sind vor Ort zu prüfen. ALKIS-Grundlage Stand 25.02.2023 © GeoBasis-DE/LVermGeo SH (www.LVermGeoSH.schleswig-holstein.de)
Luftbild Stand April 2019 © Stadt Elmshorn

Q:\Gebäude\SCHULE\IGS Kallenweide (Amandastraße 42)\Zeichnungen\100 Bauzeichnungen\B - Bestandszeichnungen\GSK_06500420_BTE.rvt





Fachamt:			STADT ELMSHORN Gebäudemanagement Schulstraße 15-17, 25335 Elmshorn		 Elmshorn Der Oberbürgermeister	
Projekt: GRUNDSCHULE KALENWEIDE Amandastraße 42, 25335 Elmshorn Erweiterungsbau Bestandszeichnung						
Planinhalt:			GRUNDRISS 1. Obergeschoss		Maßstab: 1 : 100 Plan Nr.: 70_0650_42_BTE_B_111_01 	
	Datum:		Name:	Elmshorn, den 15.05.2025		
bearbeitet:	15.05.2025		SZ			
gezeichnet:	09.12.22		SA			
geprüft:						

Vervielfältigung, Umarbeitung, Veröffentlichung und Weitergabe an Dritte nur mit Zustimmung der Stadt Elmshorn oder zum eigenen Gebrauch.
Maße sind vor Ort zu prüfen. ALKIS-Grundlage Stand 25.02.2023 © GeoBasis-DE/LVermGeo SH (www.LVermGeoSH.schleswig-holstein.de)
Luftbilder Stand April 2019 © Stadt Elmshorn

Q:\Gebäude\SCHULEN\GS Kallenweide (Amandastraße 42)\Zeichnungen\100 Bauzeichnungen\GSK_06500420_BTE.rvt



Fachamt: STADT ELMSHORN Gebäudemanagement Schulstraße 15-17, 25335 Elmshorn			 Elmshorn Der Oberbürgermeister	
Projekt: GRUNDSCHULE KALENWEIDE Amandastraße 42, 25335 Elmshorn Erweiterungsbau Bestandszeichnung				
Planinhalt: GRUNDRISS 2. Obergeschoss			Maßstab: 1 : 100 Plan Nr.: 70_0650_42_BTE_B_112_01 	
bearbeitet:	Datum: 15.05.2025	Name: SZ	Elmshorn, den 15.05.2025	
gezeichnet:	09.12.22	SA		
geprüft:				

Vervielfältigung, Umarbeitung, Veröffentlichung und Weitergabe an Dritte nur mit Zustimmung der Stadt Elmshorn oder zum eigenen Gebrauch.
Maße sind vor Ort zu prüfen. ALKIS-Grundlage Stand 25.02.2023 © GeoBasis-DE/LVermGeo SH (www.LVermGeoSH.schleswig-holstein.de)
Luftbilder Stand April 2019 © Stadt Elmshorn